Estructura directorio Chilenter

Cecilia Morel
Primera Dama

- Gerardo Varela
  Ministro de Educación
- Raúl Ciudad de la Cruz
  Presidente ACTI
- Pamela Gidi
  Subsecretaria de Telecomunicaciones
- Ignacio Guerrero
  Subsecretario de Economía
- Marcelo Vera Zanic
  Director Ejecutivo Enlaces
- Cristian Troncoso Alarcón
  Director Ejecutivo FOSIS
- Pablo Lagos
  Vicepresidente Ejecutivo CORFO (S)
- Marlene Guzmán
  Directora Ejecutiva Fundación de la Familia
- Jorge Ortúzar Santa María
  Secretario General SOFOFA
- Cristián García Huidobro
  Representante de Cámara Comercio de Santiago
- Rafael Kutz Garaizabal
  Representante Fundación Vasco-Chilena para el Desarrollo
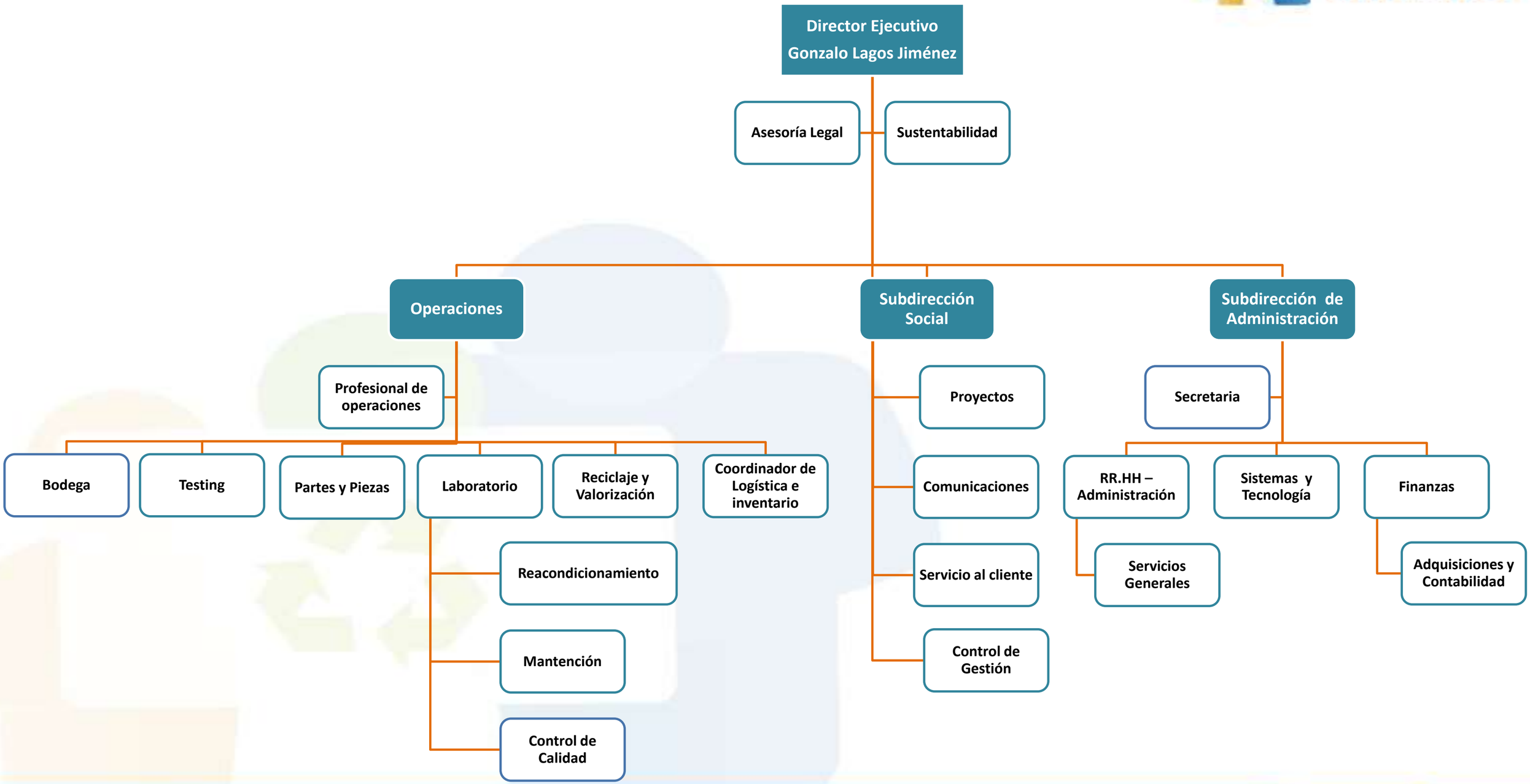
Organigrama Chilenter