

# Estructura Directorio Chilenter



**IRINA KARAMANOS**  
Directora Dirección Sociocultural de Presidencia

**MATÍAS GONÁLEZ PACHECO**  
Director Ejecutivo

**MARTÍN CÁCERES MURRIE**  
Director Centro de Innovación del Ministerio de Educación

**JAVIERA PETERSEN MUGA**  
Subsecretaria de Economía

**CLAUDIO ARAYA SAN MARTÍN**  
Subsecretario de Telecomunicaciones

**JOSÉ MIGUEL BENAVENTE HORMAZABAL**  
Vicepresidente Ejecutivo de la Corporación de Fomento de la Producción (CORFO)

**THIERRY SAINT PIERRE SARRUT**  
Presidente de la Asociación Chilena de Empresas de Tecnologías de Información A.G (ACTI)

**MARCO ÁVILA LAVANAL**  
Ministro de Educación

**NICOLÁS NAVARRETE HERNÁNDEZ**  
Director Ejecutivo del Fondo de Solidaridad e Inversión Social (FOSIS)

**JORGE ORTÚZAR SANTA MARÍA**  
Secretario General de la Sociedad de Fomento Fabril (SOFOFA)

**DANAE FLORES ARAMBURÚ (S)**  
Directora Ejecutiva Fundación de Las Familias (FUNFA)

**CARLOS SOUBLETTE LARRAGUIBEL**  
Gerente General de la Cámara de Comercio de Santiago

**RAFAEL KUTZ GARAIZABAL**  
Presidente de la Fundación Vasco Chilena para el Desarrollo

ECONOMÍA

SOCIAL

# Organigrama Chilenter

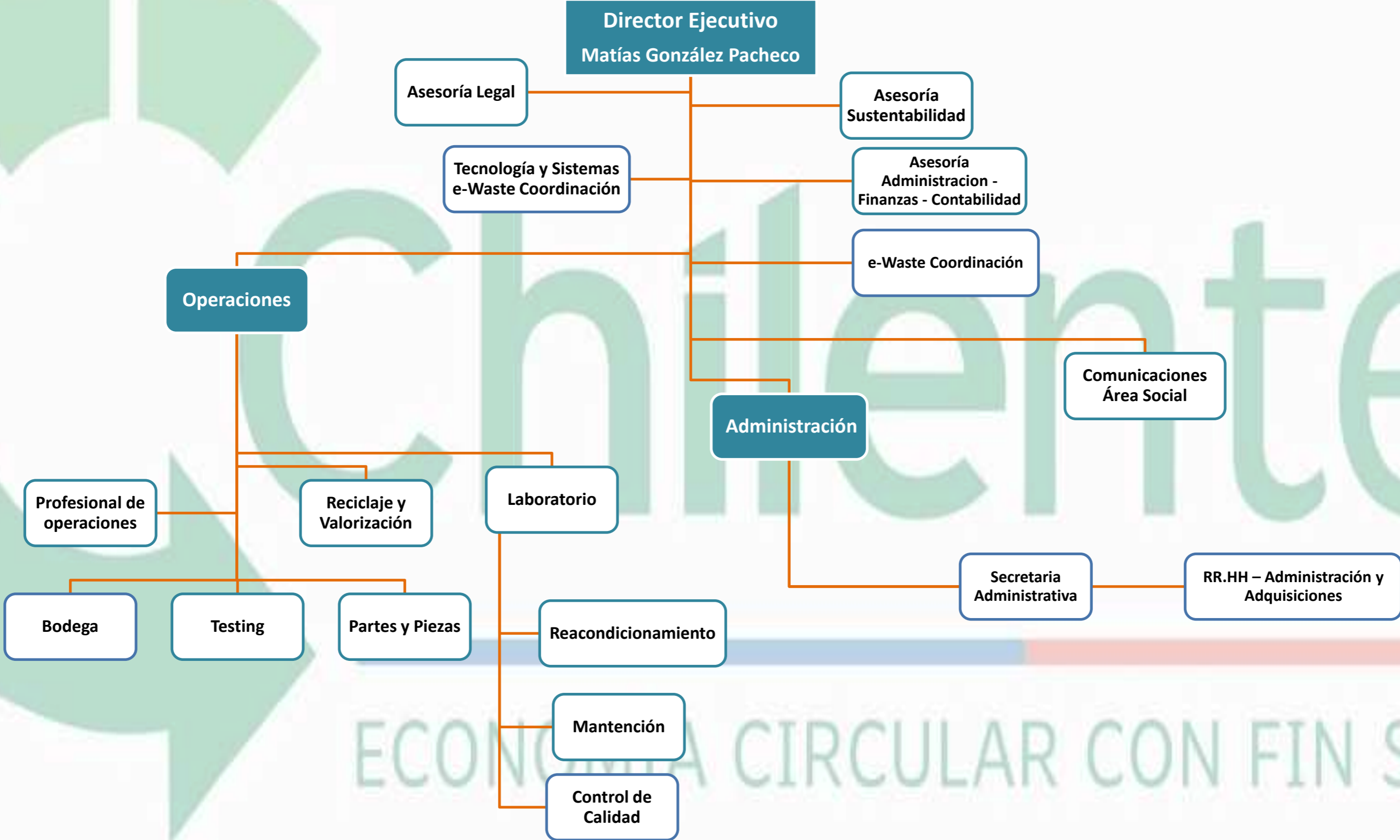

ECONOMÍA CIRCULAR CON FIN SOCIAL